многокомн. кв. посуточно

24 ноября, 05:33

# Хабаровский край, Хабаровск, район Индустриальный, ул. Сысоева, 18

Метро:

## 3 000 □ в сутки

депозит, без предоплаты

### Общая информация:

| | |
|---|---|
| Этаж: | 1 / 10 |
| Общая площадь: | 35.0 м² |
| Площадь комнат: | — |
| Жилая площадь: | — |
| Площадь кухни: | — |

### В квартире:

- ✗ Кухонная мебель
- ✗ Мебель
- ✓ Холодильник
- ✗ Можно с животными
- ✓ Можно с детьми
- ✓ Телевизор
- ✓ Стиральная машина
- ✗ Балкон
- ✗ Телефон

Представитель: **Партнер Циан**

Шикарная квартира, 3 минуты и вы набережной реки Амур безумно красивые закаты, выбирая эту квартиру вы получите максимум удовольствия

Ссылка на объявление: https://www.cian.ru/rent/flat/335616195

© 2012 - 2026 ЦИАН. Крупнейшая и самая достоверная база данных по аренде и продаже жилой, коммерческой и загородной недвижимости - www.cian.ru









© 2012 - 2026 ЦИАН. Крупнейшая и самая достоверная база данных по аренде и продаже жилой, коммерческой и загородной недвижимости - www.cian.ru










© 2012 - 2026 ЦИАН. Крупнейшая и самая достоверная база данных по аренде и продаже жилой, коммерческой и загородной недвижимости - www.cian.ru









© 2012 - 2026 ЦИАН. Крупнейшая и самая достоверная база данных по аренде и продаже жилой, коммерческой и загородной недвижимости - www.cian.ru





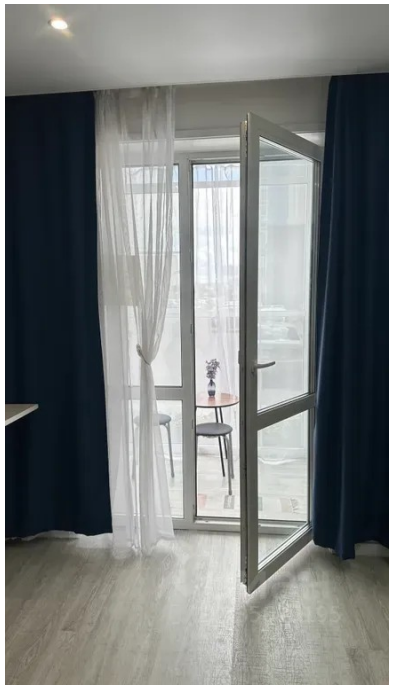



© 2012 - 2026 ЦИАН. Крупнейшая и самая достоверная база данных по аренде и продаже жилой, коммерческой и загородной недвижимости - www.cian.ru



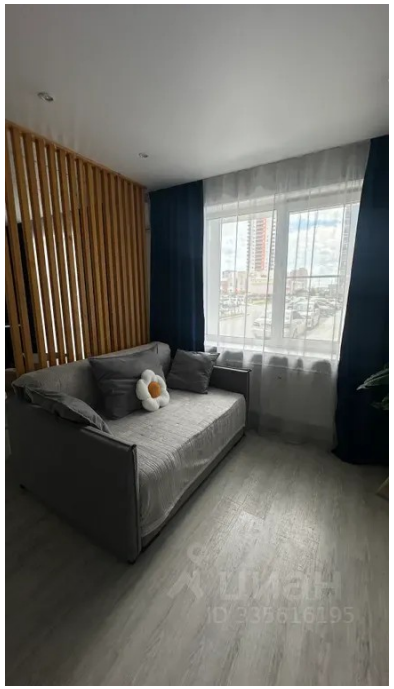



© 2012 - 2026 ЦИАН. Крупнейшая и самая достоверная база данных по аренде и продаже жилой, коммерческой и загородной недвижимости - www.cian.ru